上海畫報

中華郵政特准掛號立券之報紙
▶每三日出一張售大洋四分◀

第四九四期

▲本報價目
[illegible]

▲廣告刊例
[illegible]

◻閨秀韓繡雲女士◻

保身、千金、避、强身
如意丸
摘孕丹
避孕香膏
如意粉

壯陽妙藥無論老幼腎虧陽萎遺精早洩此丸乃補腎妙品拯精益髓之絕對聖藥
婦女經閉或生產過多而不願生育者每月一粒每粒五元保險通經
此膏乃外用避孕聖藥停藥卽能受孕絕無害處如有史以來所罕見每匣三次價洋一元
如外用壯陽尚本之靈藥不之十分縮立見奇效每匣一元外埠函購寄費加一郵票九五折

三馬路東石路
勒臧藥房

最有效　最經濟

白濁白帶 聖藥太哥液

太哥液西名（Tagol solution）爲淋濁尿道外洗殺菌聖藥對於治淋功力迅速無弊亦可治女子白帶外洗法簡便以原液卽可應用於交接前後洗射可免傳染新淋故尿痛洗一瓶後卽可痛止而他如尿黏濁等等均可注射施用保可白濁痊元全絕跡購本液本院醫師免費指導代洗以表誠信而得效定價每瓶一元上海民國路東新橋街[illegible]上里口

延澤醫院藥房發行

冠生園飲食部

佈置美化。

茶點
奶油鮑　一角
檸檬星期美點　五分
鮮蝦香茗　一角
各式鮑子　五分

菜品
廣州酒菜　伊府麵
海鮮炒麵　隨意小酌

冷品
冰淇淋　每客一角半
香檳汽水

雅潔絕倫

南京路[illegible]

大前門香烟

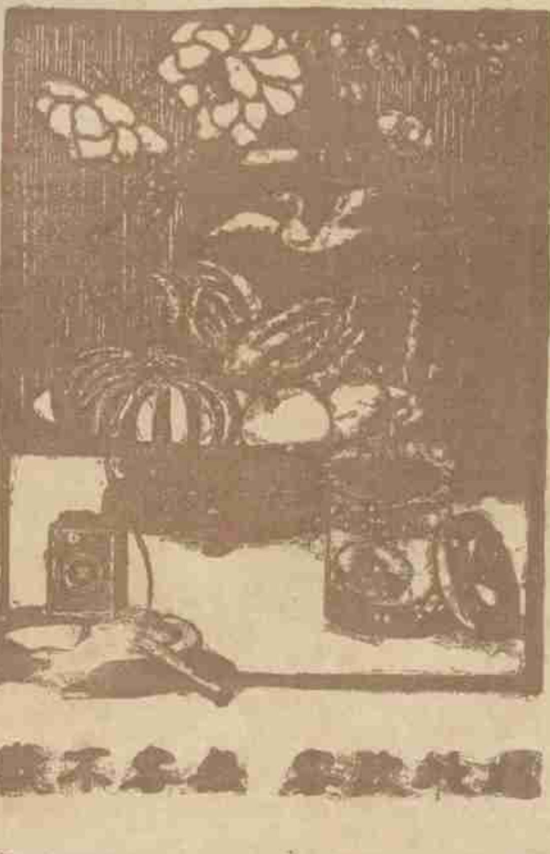

請用培德領帶

二十年經驗領帶專家發明胡桃綢領帶久用不綢永不走樣

總公司南京路大慶里勞合路對面
分公司四川路九十一號福利對面

欲備美麗而耐用的領帶請向寧波路二〇六號 電話六二九九八號

麒麟領帶襯衫

商標

置辦可使君滿意稱心 工廠兼門市部老耙子路福生路口二三五號 電話四一六四九號

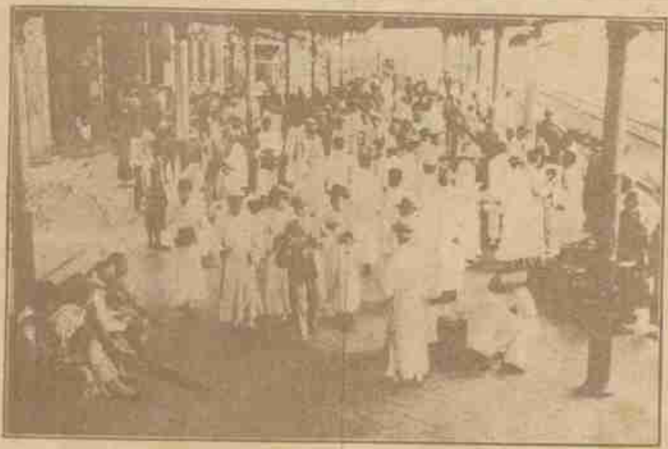

上海記者團在杭州城站月台上候車回滬情形

湖博招待委員 淨慈寺前杭州各報情形

湖博四日記（下）

（梅生）

二十四日上午往訪省政府諸委員，拜晤以本報諸委員對本報爲博覽會宣傳、表示感謝之忱、午後訪老友劉大白先生、未遇、折至博覽會各館參觀、採訪內有價值而饒趣味者略攝數影、晚間赴聚豐園商務印書館之宴、肴甚精美、新鮮蓮子炒蝦仁及蓮子紅菱羹尤膾炙人口、同席者褚民誼包天笑蔡仁抱及商務印書館杭分館會君、褚先生告愚 下午遊六和塔、見遊人攜塔上所懸之鐘、日久恐愈揭愈多、塔身將生危險、恐不免爲雷峯塔之續、已囑市政府加以保護矣 九時遊湖、是日爲陰曆六月十八、湖中有人放荷燈、燈火爲一年一度之佳節、遊人甚衆、惜博覽會各館十時後不開放、令遊人未免美中不足耳、吉慶天然、均有夜市、次日爲觀音誕日、迷信者以燒頭香爲有好運之徵、十八夜各廟宇乃有滿之患、與東門嶽神仙頗相類、愚四時返寓、晤孫慕唐兄、小晤、方寢、二十五午後十二時半起、赴西國本報分館程松蓀君宴、杭州諸同業紛出便面囑題詩署名、三時赴市政府周市長邀賢茶會、周市長發表對於改良杭州市政之計劃、散會時、愚與周市長略談、并爲攝二影、五時至博覽會宣傳處訪該會日報主

大半列席、商會長王祖耀君亦參與、午餘未晤、兩醫已斑、談及商業情形、爲之感喟、已、十時散席、愚偕余勝影君遊湖、頗分清趣、數日遊湖以此夕爲最快意矣、二時返寓二十六上午九時赴杭州諸同業招赴慈寺之宴、先進素點之綠豆湯、小籠、六和塔、中午進素齋、寺僧所製、極可口、三時攝一影而返、愚偕包、笑唐諸君至清和坊購物、四時返寓整理行裝、即偕會中汽車返至博覽會一轉、至車站、會中職員及杭州記者團來送、五時二十五分開車、送者大燃爆竹、於歡送聲中、車徐徐行矣、此行所收集照片、列本報中、有趣事頗多、常另爲文記之、此次最足令感謝、爲招待委員蔡仁抱兄及府屬二君、使吾

任張寄涯兄、遇樊迪民君王碧華女士、七時赴省政府與博覽會聯合宴、省政府主席張靜江先生未在杭、由程振鈞廳長兼博覽會副會長主席、席間程主席發表對浙江政治及博覽會之計劃、與記者團討論、申報嚴君 新聞報陳君、時事新報戴君均有意見表示、程主席極表贊同、謂當隨時改良、是晚者政府招要人

熊式輝補習英文記

（耳食）

淞滬警備司令熊式輝將軍、字天翼、籍江西、畢業於保定軍官學校、更赴日本入陸軍大學、國人之肄業於日本士官學校者甚衆、畢業於大學者不逾百人、故熊曾受高等軍官教育者也、今熊手綜軍符、地位衡要、典軍之暇、更延麥沙署科長郭德華君爲授英文、蓋折衝尊俎之需、且爲研究歐美科學之預備、若熊氏者、可謂好學不倦矣、

滬記者杭行零拾

（芳草）

上海新聞記者、此次應西湖博覽會之邀、赴杭、各界邀宴者甚衆、半爲聯絡感情、半亦藉此宣傳、不免帶點廣告性質、而湖博此次邀請之動機、原有廣告意味、不過湖博似登全封面、而其餘各私人團體、不登的分類廣告耳、

日前聞浙省黨部亦擬邀宴以資聯絡後忽中止、其原因未明、有謂該黨部因滬記者團中、小報記者占其三之二、滬小報與杭地黨政、絕少關係、因而中止者、殆推測之詞、不可信也、

新聞報記者陳達哉先生、曾偕同伴游迷魂陣同伴皆徬徉不得其門、陳獨直進直出、有若熟識、或謂陳深研內典、精通佛法、故能入陣迷云、

此次記者團之組織、原定大報三人、小報一、惜有報館中、並無人欲去者、而有一報中欲去之人、超出預定之額者、因之極轉裁長短、且有本非報館中人、而臨時充任代表者 或戲擬之爲亂點鴛鴦譜、亦殊滑稽、按杭人呼新聞記者爲鴨 鴛鴦與鴨、原似是而非、豈不令杭州記者赧然赧然哉、

湖博衞生館內特別陳列品之精品收生兒殷圖

露蘭春新聲

（仟凡）

百代公司曾收有露蘭春唱片閻瑞生孽驚之『你把那』、最爲人所歡迎、幾無有不知者、故此片銷數、爲該公司各片之冠 雖老不建也、七月爲亭公司收音、挽入赤心露唱片四張、計有罵閻樓忘我綠毛延壽落馬湖打嚴嵩等劇 據在場參觀者言、露女士唱時較前在共舞台、尤佳、而腔味亦以更有進步、其研究不懈可知矣、

誰願做淫婦的女兒

（網蛛）

沙樂美一劇、爲南國劇社之重頭戲、該社編劇田漢君者、把沙樂美之少女、物難物色、而在首都曾一度公演是劇、扮沙樂美者、爲某女士、表情與游之恰到好處、當公演時、依照劇本上、例有約翰先生、大罵沙樂美『你淫婦的女兒、不配和我說話』等語、詎其是夕某女士之母親、亦在坐觀光、竟謝假作真、以爲當衆侮辱、於終席而去、及後女士歸家、其母、竟指大罵曰、『你要出風頭、不惜你爲母親 指爲淫婦、是可忍、孰不可忍、以後無論如何、不許再演』女士以母命、遂終於不再登台、以近日該社在寧同鄉會公演、概無人願始終未排是劇、爲淫婦的女兒也、

周象賢

周象賢先生、卒業英國劍橋大學、曾爲交通部技正多年、長於建築工程、曾任杭州市長、對市政改良、不遺餘力、此次湖博開幕、亦最盡力、滬記者抵杭、無不欽服周氏之態度及言論也、影見本期第二版上方 梅生）

上圖、爲業友曾心齋君戲照、飾連環套之劉備裝也、曾君現任職於九江南潯路局、嗜好皮黃研究極深、數年前曾從學於串、頗博榮譽、近更致力於此、聞已有能劇三十餘云、（合子）

南國劇社新婚女演員易素女士與（其夫梁畫師）鼎銘公先生贈

提倡國貨 請飲

益利汽水

總經理處 李榮記法界菜市街 電話一三四一一
明記北京路壽聖庵北 電話一九八二六
同益龍門路口大世界西 電話一九一八八

□北平京報同人囑黃秋岳先生集白石詞長聯

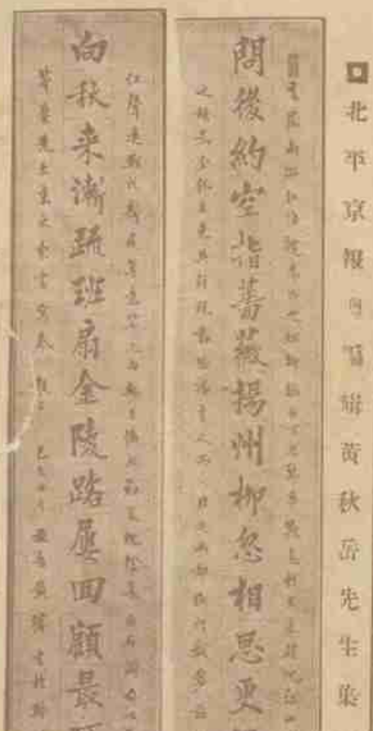

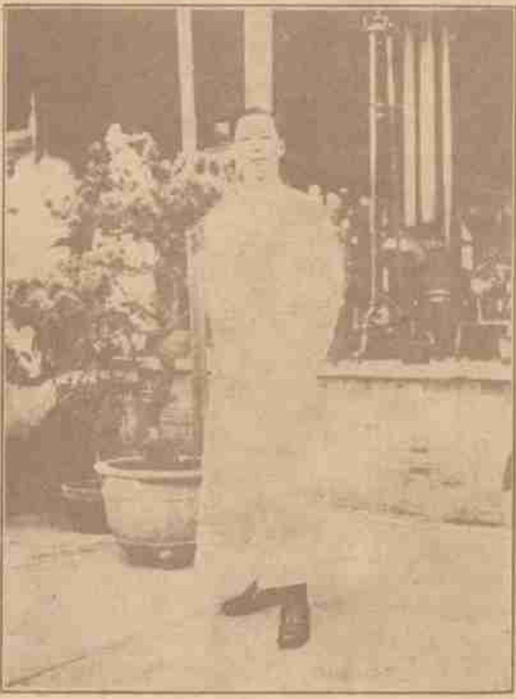
□杭州市長周象賢□

金皇矣、了公卒不昔曰、儻來之錢將爲子孫禍、非如此用去不可、於是立撥三千金、絕無吝色、予識了公在民國五年、時朱君鶯雛、寄寓舍間、某日偕予返其故鄉松江、往謁了公及納雛、相見如舊識、談笑數日、晨夕不倦、今鶯雛已宿草矣、而了公又相繼辭世、舊雨飄零欲盡、無復朋樽言笑之歡、回首前塵、不知涕泗之從何而流也、

□遼寧雁影錄（平平）

□韓麟春作古　韓麟春、字芳宸、爲奉軍五虎大將之一、日本士官砲兵卒業、曾任陸軍次長、東北三四方面軍團長、自前歲中風、即歸遼靜養、迄未痊可、近頃赴北戴河銷夏、疾革於海濱、韓氏年未五十、聞者惜之、

□債票發行　東北政務委員會、議決發行紙煙特稅公債三千萬元、業經付印、流通之期、即在指顧間矣、

□郵局更名　奉天故爲遼寧、郵局名稱、仍用奉天、惟最近郵局蓋戳、姑改用瀋陽、英文則仍沿用舉克登MUOKDEN也、

□有聲電影　張氏學良、適成東北大學操場、出六十一在閱兵、已一訓、軍容異常整肅、張氏一攝、人人當有加勉已、片　律、刻當可攜到瀋漫遊放映也、

□張學良之衛隊□　（前瀋海浴）

□何聯第軼事（一笑）

何聯第先生之夫人於戊登路被綁、爲葉澄衷第四媳被綁後之第一人、請再述何之軼事、何、紹興人、其祖爲何丹書先生、即爲申報主筆、何迄今繼乃祖之職、與汪仲韋先生同學、且甚莫逆也、何畢業於約翰大學、中英並精、氣宇亦倜儻、喜攝影、今次代表新聞報、參加東北視察團、攜得資料不少也、何之財產、除市腦脫路五十二號住宅外、僅福州路口掛第一台之房產、在滬上之資產階級中、一中人之產耳、何甚儉樸、猶有闊風、初非豐履厚之流也、

□戴季陶之惡旨酒（桐桐）

戴季陶先生書法趙松雪、得其神似、近見其爲人書聯、於戴傳賢三字之下、鈐『惡旨酒』三字之印章、此印章殆有三種用意、一則藉以自警、一則側重下三字之『好善言』、一則以旨酒取譬佞人、然知戴先生決非無因而鈐此閒章也、

□楊了公軼事（上）（平襟亞）

松江楊了公夫、精六法、工詞章、文名早蜚海內、近患濕瘧症不起、年六十五歲、於上月念八日八時、易簀於海上法租界三慶里寓齋、一代才人、溘然物化、回想十載交遊、易勝黃壚之痛、爰誌其平日言行、以抒哀思云爾、

了公在勝朝爲貢生、曾任寶山縣教諭、與汪□（已將其名）等詩酒爲友、連、習以爲常、時寶山知縣何某、以了公公務未了、常在醉鄉、心滋弗悅、一日以聯語諷之云、了公公不了、了公一見即曰可偶、何令令如何、當即拂袖去職、其兀傲如斯、

了公性殊豪放、不事生產、家有腴田千畝、多半消耗於慈善事業、松江之孤兒院、了公亦爲倡辦人之一、當海上交易所潮流驟起之時、了公曾彼聯南湖請人、邀入合衆交所爲董事、獲利三千金、即於某君席上、託王一亭先生如數捐入直隸賑災會、王先生卻之曰、足下立身賭場、不以無賭、我意拍卻一千

□商務印書館編譯所長之更迭（倫倫）

王雲五、以學徒出爲學者、擅英法德俄日數國文字、民十之春、由公民書局出書出版書籍數十種、聲譽以長商務中　事二日、長商務爲王君名、會高夢旦君辭編譯所長職、乃聘王君任其事、十年來貢獻甚大、商務出版所出、頗遭外間指摘、然其實學術界人材寥落、故非王君一人所能任其咎也、今歲王君有『萬有文庫』之籌備、期以兩年有半之時間、刊行第一集一千有十種、都一萬千五百萬

非本社發表不取

言、訂爲二千冊、另謝選冊、果時力容許、後此且繼續刊行、迄於五千種、則四庫所藏、古今新著、或將成備於是、（王君行萬有文庫緣起原文）乃以文庫各冊、分類法、大爲人不滿、於是決意辭職、（仍任董事職、）入中央研究院、（聞繼任者已定）何柏君（炳松）、可君曾留學美國、爲一歷史學者云、

□培德頒帶公司、自添設郵傳部以來、營業非常發達、良以手續便利、售價低廉、贈品希望之故（純）

□張靜江不用汽油艇（勞人）

浙江省政府主席張靜江氏、頗喜徜徉山水、惟以足疾乏舟楫之具、然不減其豪興也、西湖博覽會開幕之日、張常乘汽車參觀一週、近日退食自公之下、嘗於夕陽影裏、泛舟湖上、場參容西顧自得、張之女公子更寫湛之湖中、開近爲善體親心起見、擬向某公司購一汽油艇、遊湖上、藉爲張日夕盤桓之具、曾先商其同意、開掛復日、湖水全以靜勝、陸之交通、又當別論、而湖上清波、則全爲優游暇豫之所、殊無求速之必要、且今湖上汽艇、新旅館一家有之、已使西湖有變成黃浦江之虞、故不開此先例、使人效尤、局以其易於肇禍、擬取締汽艇、其作罷、聞人言、近年湖面淤淺、尤甚、汽油艇至之處、過全湖三分之一耳、否則杭人必先響而作此想者矣、

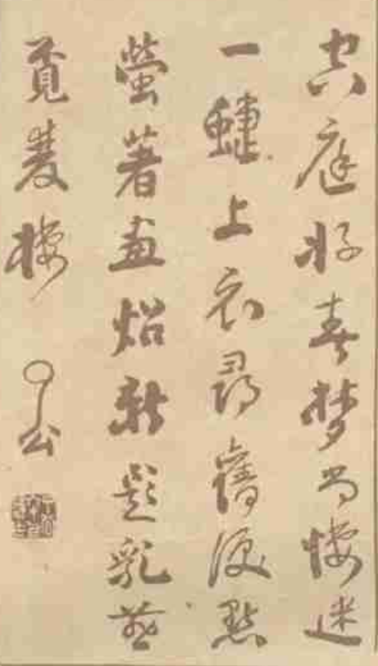

□楊了公先生手寫新詞之一（平襟亞藏）

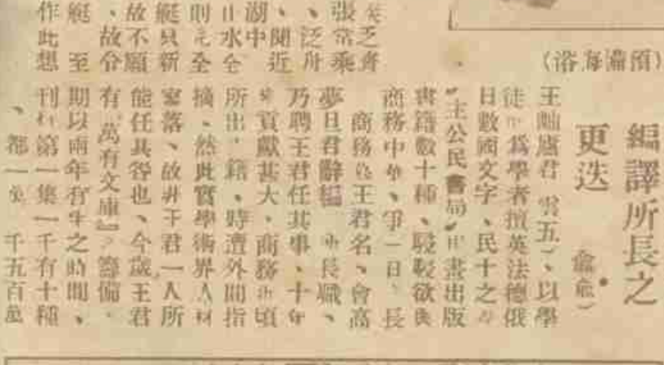
□湖博直傳處歡迎上海記者團與雜誌茶話時情形□

亞林防疫臭藥水

天時日暖，凡慌僻之處，如垃圾桶內，痰盂之中，都爲病菌產生之所，用亞林防疫水、則可殺菌除臭。

五洲大藥房發行 上海四馬路

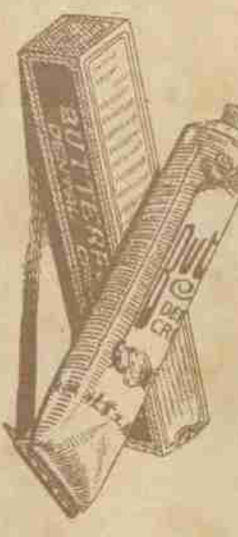

大號三角　二號每瓶二角

各埠雜貨店均有出售

上海家庭工業社發行

好運道香烟

上海華達烟草公司出品

和平門新汚點

（振振自北平寄）

和平門之闢也、雖云爲貫通南北新華街、便利交通起見、然在歷史上頗有許多關係、當袁世凱徐世昌之際、因開闢馬路、拆除民房、頗費九牛二虎之力　至開闢門洞、因格於風水之說、屢議屢輟、直至民十三始毅然行之、其名一改興華、再改和平、亦可謂歷經曲折矣、然當事者對於修理馬路、栽植樹木、煞費經營、頗有造成一完全清潔馬路之計劃、當時緊近城門之東邊、曾設有一巡警分駐所、迨後內公安局縮減警區、遂將此處分所撤去、但房屋依然存在、乃近日不知何人異想天開、將此屋改成花格牆、內中似亭非亭、初以爲乃人力車夫憩息所、嗣經調查、始知爲新建築之廁所也、夫宣武門前之臭氣熏蒸、久爲人所詬病、方改革之不遑、而和平門前今乃特增一汚點、不知是何用心、誠令人百思不得其解、或曰、靈閣近日勢力甚大、而此事尤費大力之運動、果爾、則非局外人所敢猜測者矣、

天上人間（一〇七）

（張恨水）

第三回　數隨發慈心錢施萬貫　一雙遺玉影人隔重山

竹子道、你別告訴媽、我就對你說、可是周先生叫我別回來說呢、玉子道、你只管說罷、對我說是不要緊的、竹子道、我還沒進去的時候、那個魏先生、對周先生說、陳姑娘長的好看、我一進去、他就說是該魏先生妹子的、玉子道、胡說、魏先生的妹子　怎麼姓陳呢、竹子道、我也是這樣說、他後來又說是魏先生的表妹、魏先生說他有這樣一個表妹　周先生的事就妥了、玉子哭道、眞要命、怎樣說出這些話來、後來呢、竹子道、後來那魏先生說你掛的簾子不好、要取下來　周先生不讓我往下聽、塞了錢在我手上、就把我攆出來了、玉子聽了這話、靠住門直想得呆了半天　忽然抬頭一看、臉都紅破了、連忙一轉身、向裏一縮、便回去了、正是

言來自覺鴉啣慧　飛去誰驚燕子斜

購用無敵牌香水精注意

請讀名家小說筆記

包天笑作

非小說	一元
墨海鋤盦	八角
慧琴小傳	一元
降城痛語	二角
未來世界	四角
犧牲	四角
情波記	二角

李涵秋作

涵秋筆記	二冊一元二角
琵琶怨	二角
雌蝶影	四角
雙花記	二角
雙鵑血	五角
瑤瑟夫人	三角

畢倚虹作

黑暗上海	三元

陳冷血作

俠客談	四角

張秋蟲作

儀海新潮	四角

龐獨笑作

紅脂識小錄	六角

張丹斧作

拆白黨	三角

葉楚傖作

新小說	八角

沈泊塵作

百美圖	一元二角

張春帆作

九尾龜十二冊	七元八角

上海畫報館發行

壯陽丸　避孕粉　通經丸　白濁丸

內服外搽有扶陽生精持久不洩血增人生樂趣

此粉專孕婦避孕之效通經活血之功藥生產素密之婦服之立能停孕每料四元

無論停經閉痛是孕非孕有孕怕育者每月一粒每粒五元百發百中

無論五淋白濁擦陰痛服之三小時內止痛止濁每瓶一元郵費二元外埠郵費加一郵購九五折扣四馬路第一臺隔壁

中南大藥房

功德水

是專治霍亂急痧的神藥，能將垂死的生命，奪回於頃刻，的確百發百中，眞能藥到病除，故凡家庭·團體，學校，工廠，公司，以及慈善大家，均宜及早備用，作施送貧病，功德尤爲無量

□每瓶大洋一角　□每打一元

上海四馬路　中西大藥房

全國中西大藥房及各大藥房均有售

□艾羅補腦汁□

艾羅醫生特效良藥之一

○奏效神速○毫無流弊○

▲大號二元　▲小號一元二角半

中法藥房總經理